

PŮDORYS NOSNÉ KCE:

M:20

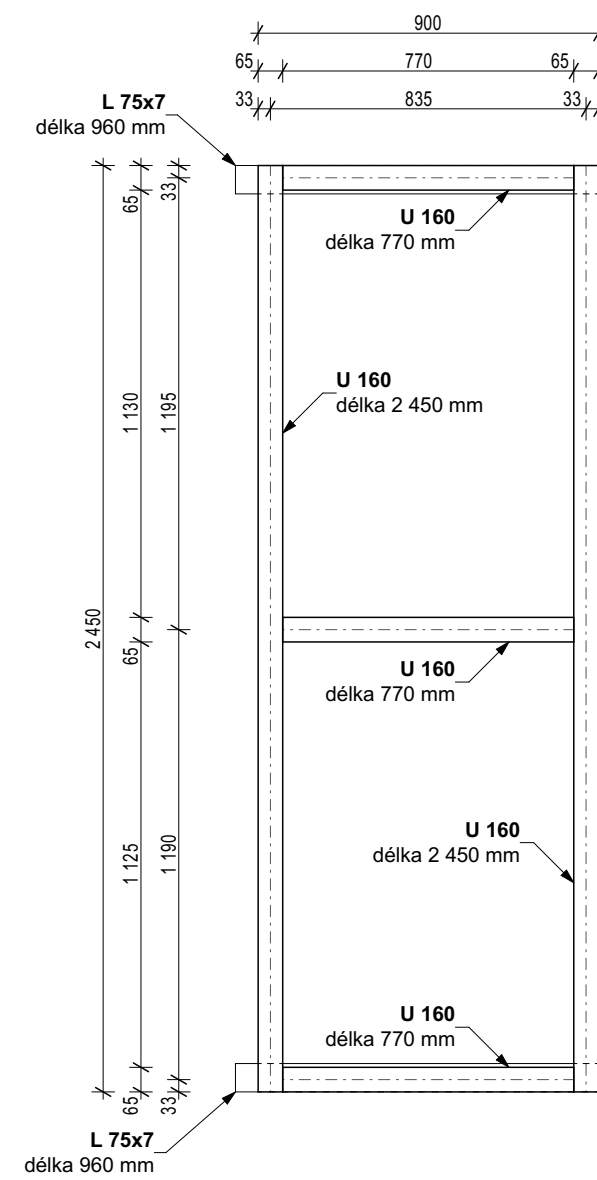

PŮDORYS PODLAHOVÝCH ROŠTŮ:

M:20

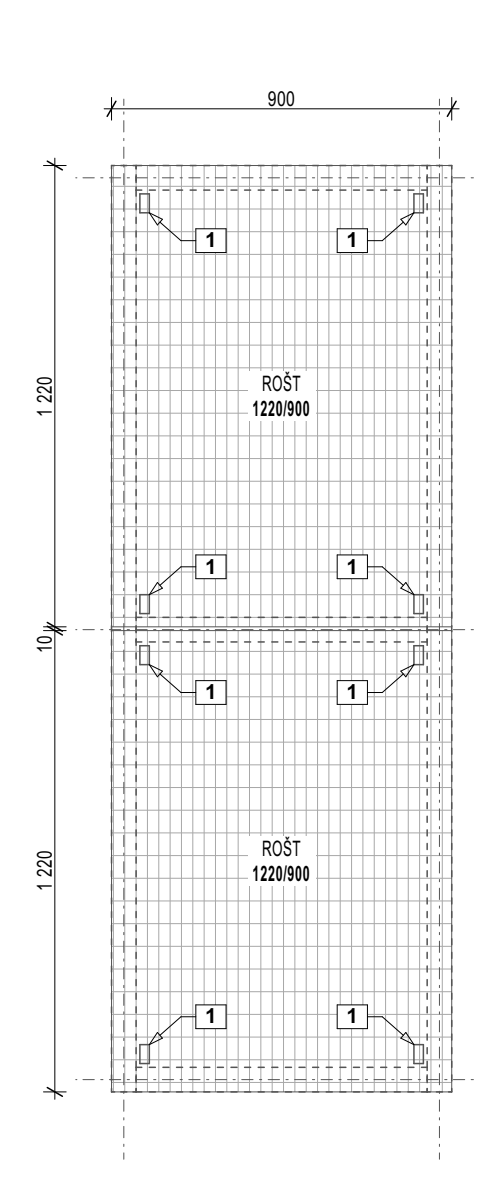

ŘEZ A-A':

M:20

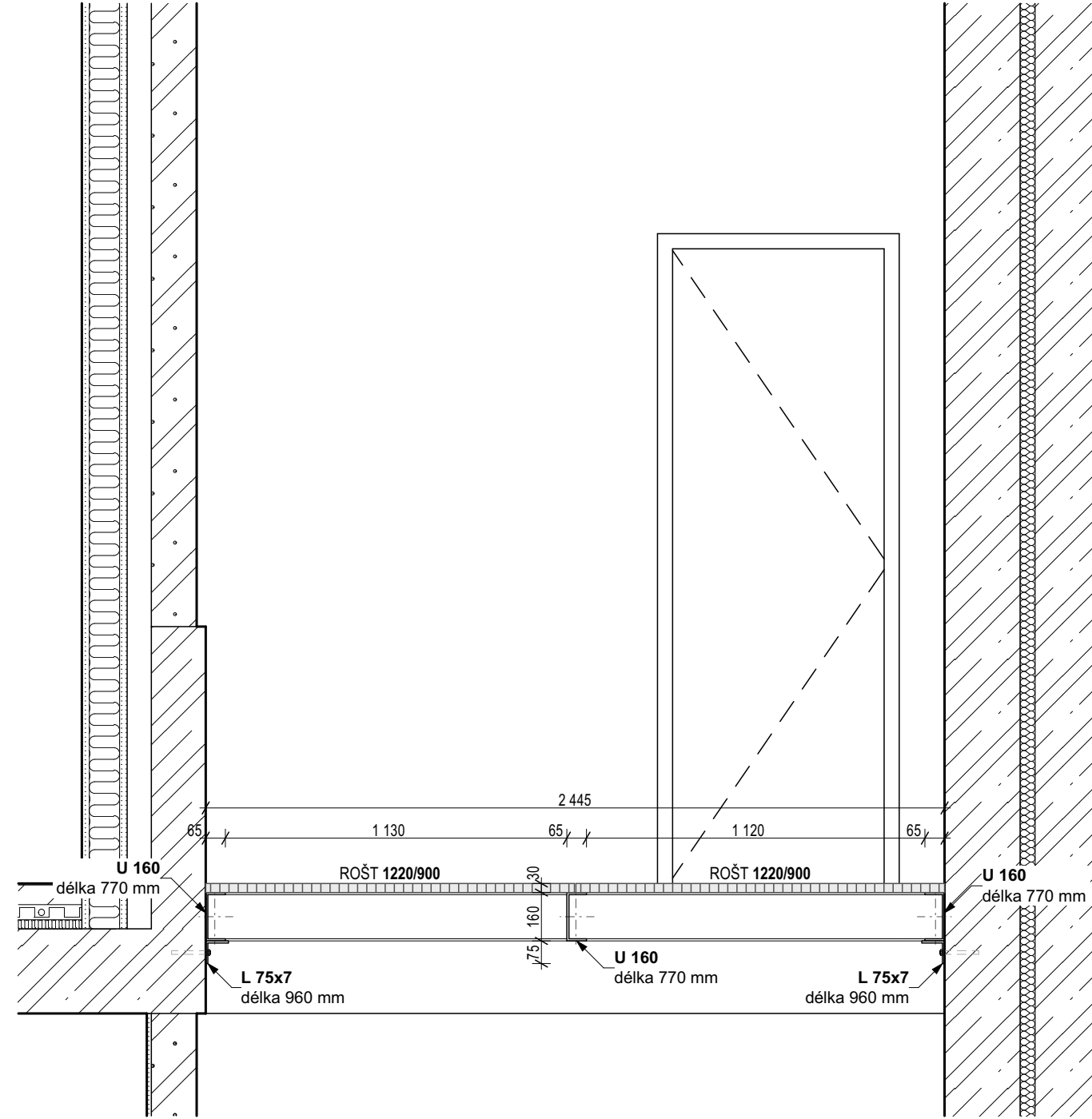

ŘEZ B-B':

M:20

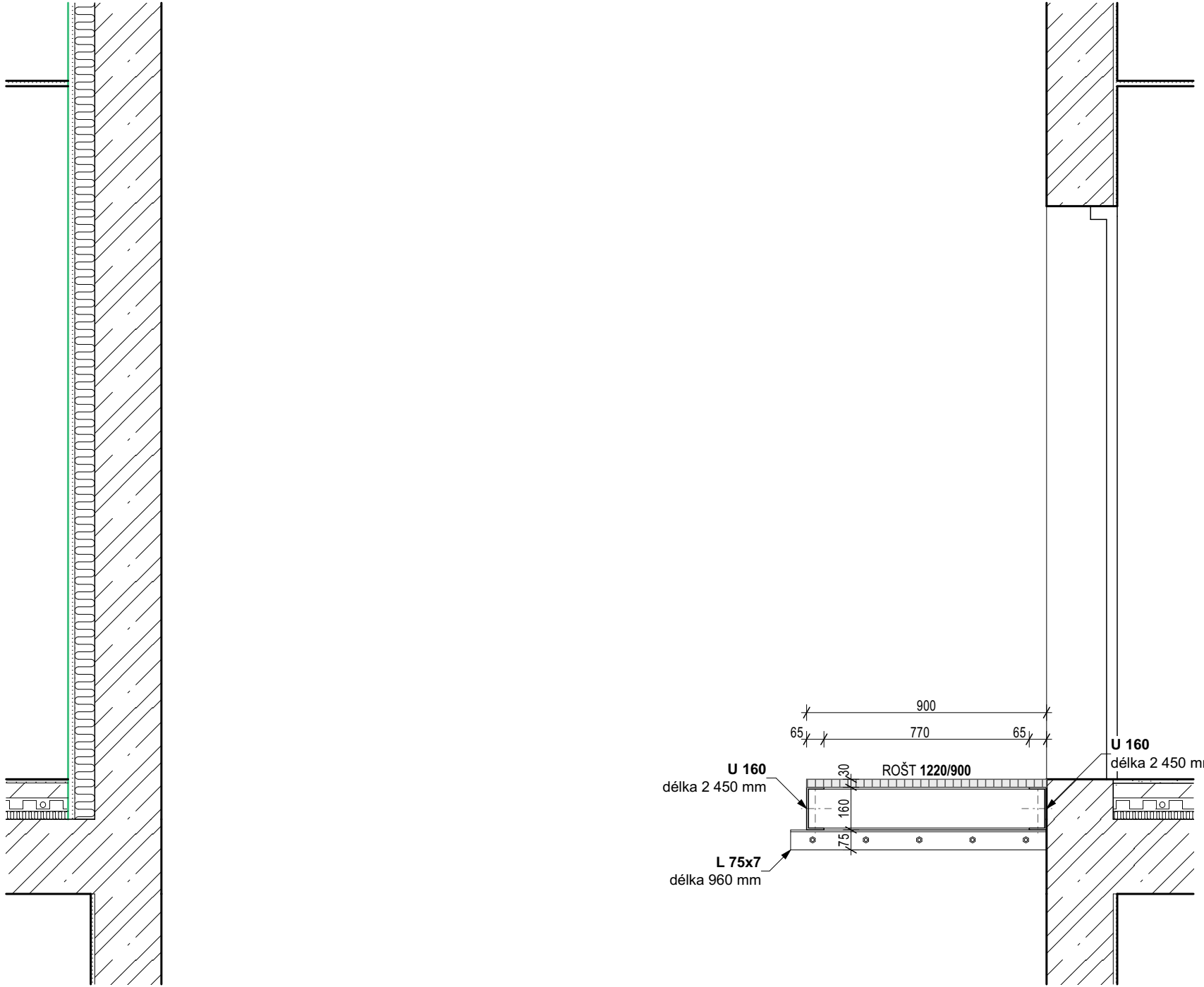

ÚCHYTKY PODLAHOVÝCH ROŠTŮ:

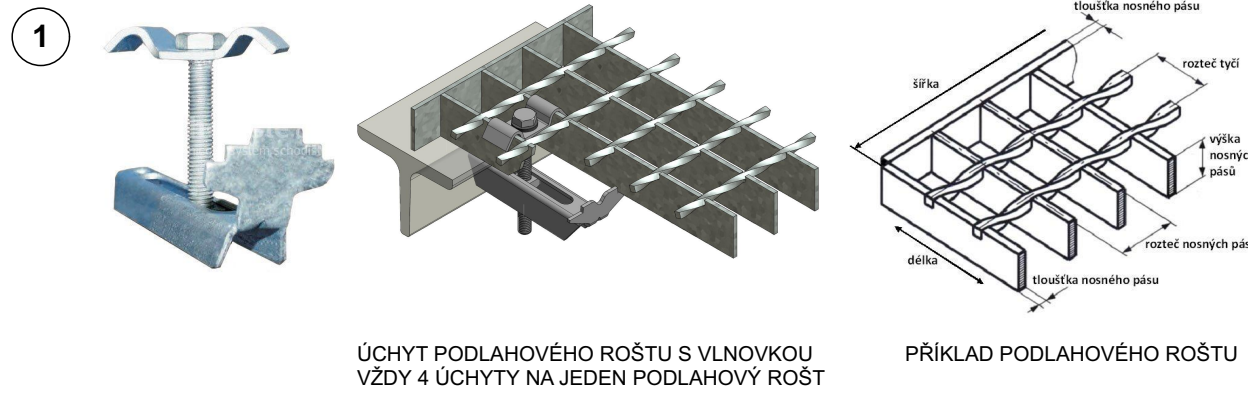

VÝPIS MATERIÁLU:

U 160	135,4 kg
L 75x7	15 kg
POROROŠT	44 kg
CELKEM	194,4 kg
CELKEM S KOTVICÍM MATERIÁLEM	233,3 kg

POZNÁMKY:

- OCEL S 235
- OCELOVÁ KONSTRUKCE BUDE ŽÁROVĚ ZINKOVÁNA
- PŘED VÝROBOU KONSTRUKCE JE TŘEBA ZAMĚŘIT PŘESNÝ TVAR PŘÍMO NA MÍSTĚ
- PŘED VÝROBOU BUDE ZPRACOVÁNA VÝROBNÍ DOKUMENTACE, KTERÁ BUDE ODSOUHLASENA GENERÁLNÍM PROJEKTANTEM
- PODLAHOVÝ ROŠT VÝŠKY 30 mm, POUŽITÝ TYP 60/40 ODPOROVĚ SVAŘOVANÝ

TENTO VÝKRES JE CHRÁNĚN AUTORSKÝMI PRÁVY.

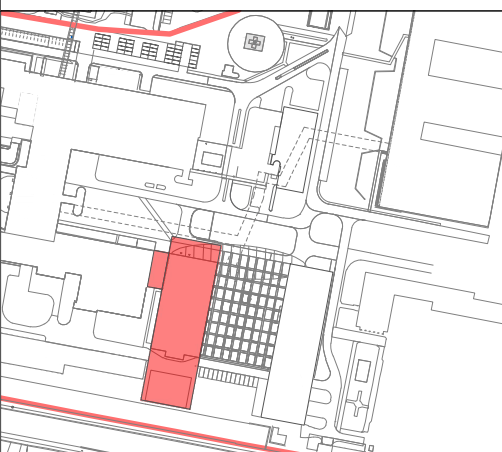

Brno [582786]
± 0,000 = 280,700 m.n.m.

PROJEKT / PROJECT:
FN BRNO
výstava gynekologicko-porodnické kliniky
Brno [582786]
k. ú. Starý Lískovec [612014], k. ú. Bohunice [612006]
AUTOR: ING. ARCH. MICHAL JUHA, ING. ARCH. JAN TOPINKA
SPOLIAUTORI: ING. ARCH. NIKOLA KOČERAČKOVÁ, ING. ARCH. IZEF RODEK
PRIESTER, ING. ARCH. MARTINA ZABOJOVÁ, ING. ARCH. ELIŠKA POULOVÁ
HLAVNÍ ARCHITEKT PROJEKTU: ING. ARCH. MICHAL JUHA, ING. ARCH. JAN TOPINKA
HLAVNÍ INŽENÝR PROJEKTU: ING. JIŘÍ SLÁNSKÝ, ING. LUDK. TOMER
ZÁSTUPCE HP: MGR. OLEKSANDR HORBACH, ING. JAN KOČÍ

INVESTOR / CLIENT:
Fakultní nemocnice Brno
Jihlavská 20, 625 00 Brno
IČO: 65309705, DIČ: CZ65309705

GENERÁLNÍ PROJEKTANT STAVBY / EXECUTIVE ARCHITECT:
Sdružení
Budoucnost
gynekologicko-porodnické
kliniky ve FN Brno
DOXY ARCHITECTS
LT PROJEKT
JKA

AUTORIZAČNÍ RÁZTOK / AUTHORIZATION: PANE / SET:

ZODPOVĚDNÝ PROJEKTANT / RESPONSIBLE DESIGNER:

ING. JIŘÍ SLÁNSKÝ

ZPRACOVAL / DRAWN BY:

VLADYSLAVA DRANKO

KONTROLOVAL / CHECKED BY:

ING. JAN KOČÍ

FAZE / PHASE:

DPS - DOKUMENTACE PRO PROVÁDĚNÍ STAVBY

OBJEKT/NÁZEV:
SO-01 PAVILON Y

MĚŘÍTKO / SCALE: ČÍSLO PROJEKTU / PROJECT NUMBER

1:20 **J21016**

NÁZEV VÝKRESU / TITLE:

Schéma Z.72

D.1.1-SO-01-C Schemata výrobků

ČÍSLO VÝKRESU / DRAWING No.: DATUM / DATE: REVIZE:

D.1.1-SO-01-C.58 10/2024 **1**